

# AYUDA DE MEMORIA

## Nueva Resolución Habilitación Servicios de Salud

En la mañana del día lunes 25 de noviembre, el Ministerio de Salud y Protección Social realizó el III Foro Nacional de Calidad 2019 - Sector Salud, donde mencionaron la firma y publicación de la nueva Resolución 3100, la cual reemplaza la 2003 sobre habilitación de Servicios de Salud. A continuación, detallamos algunas diapositivas importantes a tener en cuenta de la nueva Resolución expuestos por el Ministerio:

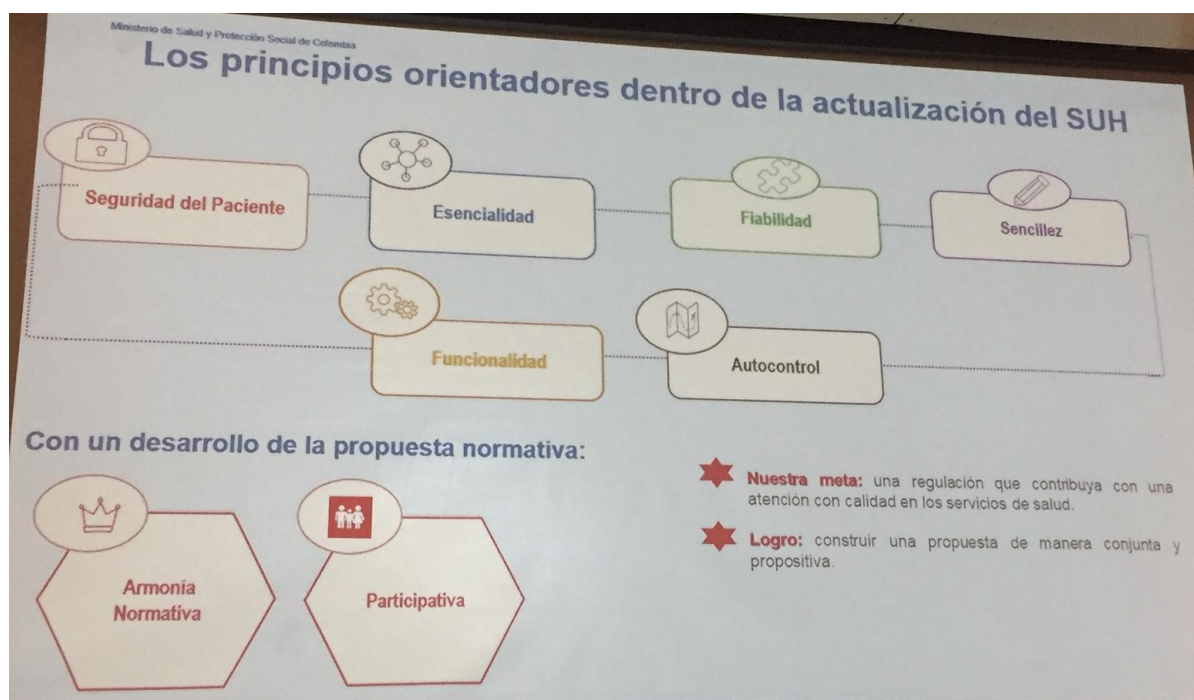

# AYUDA DE MEMORIA

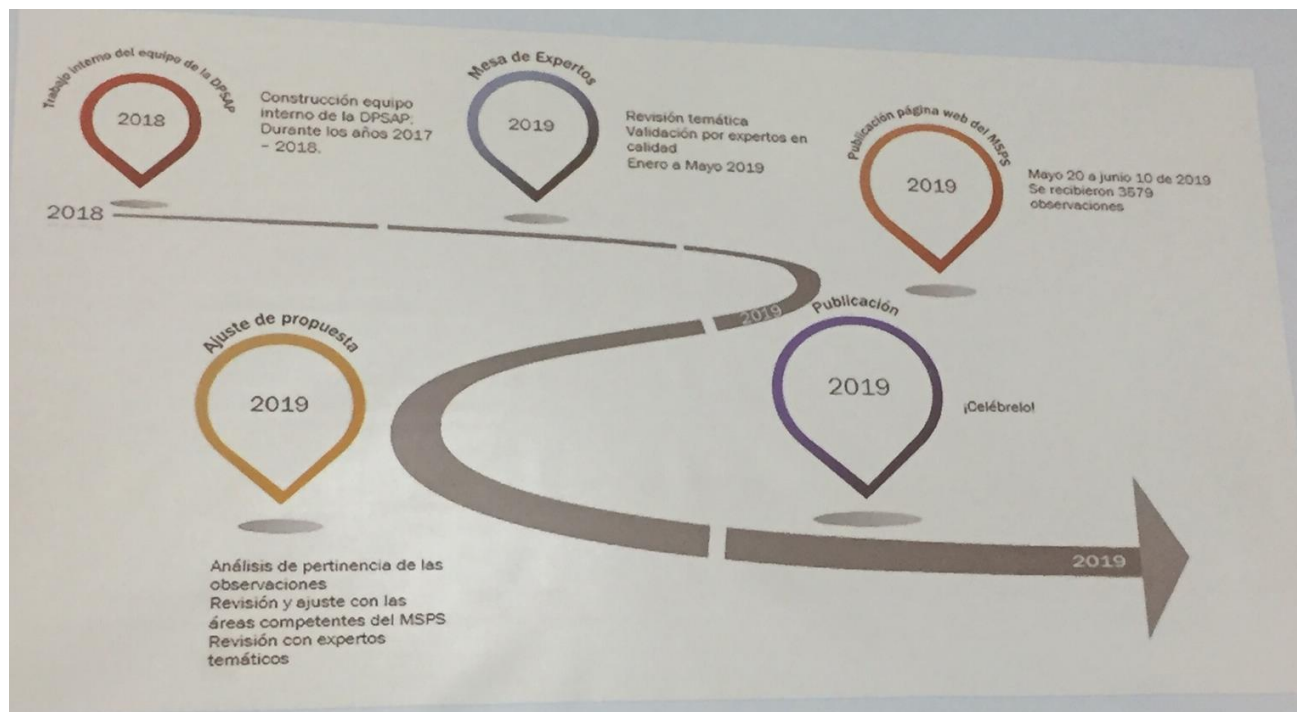
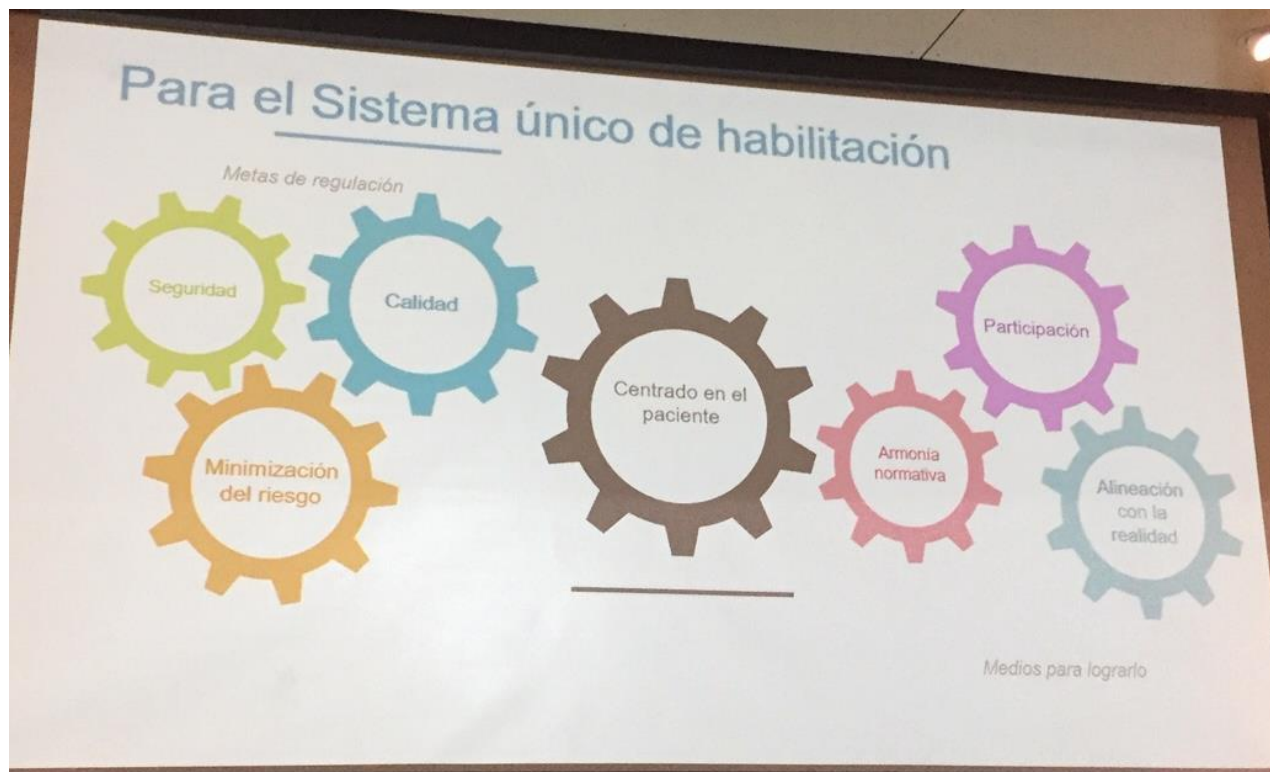

# AYUDA DE MEMORIA

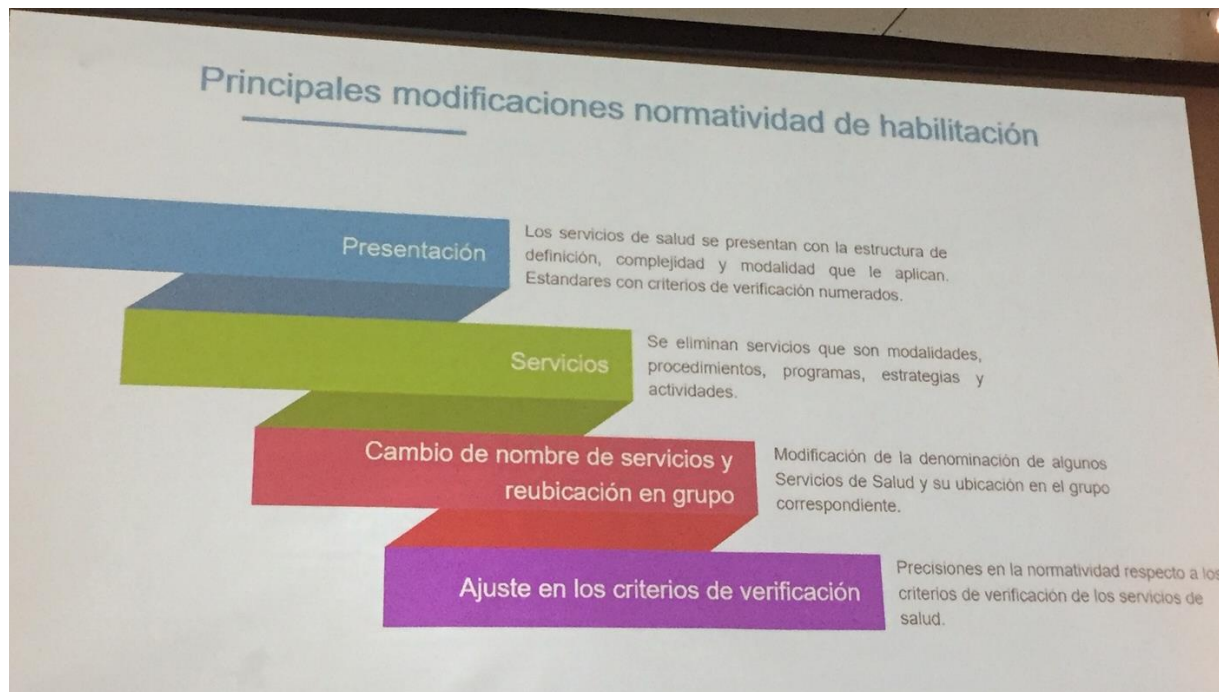

Ministerio de Salud y Protección Social de Colombia

**En lo correspondiente a Servicios**

Se eliminan los referidos a modalidades, procedimientos, procesos, programas, estrategias o actividades y las tecnologías que pueden ser utilizadas en varios servicios

1. Atención ambulatoria al consumidor de sustancias psicoactivas	2. Atención consumidor de sustancias psicoactivas	3. Atención domiciliaria paciente agudo
4. Atención domiciliaria paciente crónico con ventilador	5. Atención domiciliaria paciente crónico sin ventilador	6. Consulta domiciliaria
7. Endoscopia digestiva	8. Electrodiagnóstico	9. Esterilización
10. Neumología – laboratorio función pulmonar	11. Protección específica y detección temprana	
12. Ultrasonido	13. Unidad de quemados adultos y/o pediátricos	



# AYUDA DE MEMORIA

## Frente a los Servicios



### Nuevos Criterios

Criterios de verificación específicos para los servicios de vacunación y de seguridad y salud en el trabajo (Nuevo servicio)

### Nuevos servicios

Nuevo servicio de terapias (ya existían códigos), se establecen criterios específicos para su habilitación.

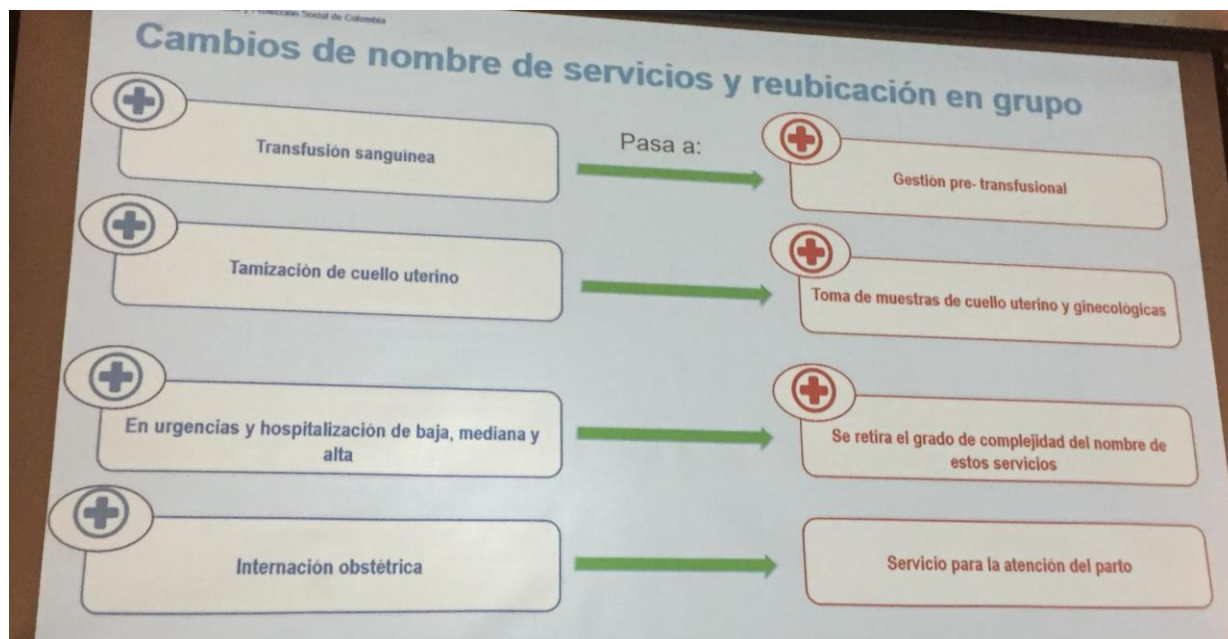

# AYUDA DE MEMORIA

## Ajuste en criterios de habilitación

*Elementos claves en la modificación de la normatividad*

- 1 Actores**
  - Se clarifica el procedimiento y las responsabilidades de cada actor, en la inscripción y habilitación.
  - Seis (6) meses como máximo a partir de la disposición del REPS actualizado, para cumplir con la normatividad.
- 2 Prestadores**

Ampliación concepto del prestador Objeto Social diferente, respecto a los servicios prestados, realizar procedimientos de cirugía ambulatoria exclusivamente, no incluye servicio de urgencias y del grupo de internación
- 3 Acreditación**
  - Se exceptúan IPS acreditadas de la visita de certificación.
  - Prioridad en la visita de certificación para IPS postuladas.
  - IPS postuladas o que se presenten, pueden presentar última certificación.
- 4 Servicios**

Se incluye tiempos para las visitas de reactivación de servicios (hasta 6 meses de plazo).
- 5 Servicios**
  - Se incluyen criterios específicos de la modalidad de telemedicina con sus categorías.
  - En jornada de salud y unidad móvil: Única habilitación a nivel nacional
- 6 Servicios**

Se incluye capítulo específico para la prestación de servicios con apoyo de organismos de cooperación

## Ajuste en criterios de habilitación

*Elementos claves en la modificación de la normatividad*

- 1 Servicios**

Se mantiene capítulo de prestación de servicios en situaciones de emergencia, que no requiere habilitación.
- 2 Talento humano**

Cambio del concepto de certificado de formación a acciones de formación continua.
- 3 Talento humano**

Se incluye el concepto de "Disponibilidad con permanencia" aplicable a algunos servicios en el estándar de talento humano.
- 4 Dotación**

En el estándar de dotación y el de medicamentos, dispositivos e insumos, se eliminan listas exhaustivas y detalladas
- 5 Dotación**
  - En el estándar de procesos prioritarios, se reconoce la autonomía del profesional de la salud en los servicios.
  - Se ajustan los criterios correspondientes a uso de guías de Práctica Clínica.
- 6 Distintivos y certificados**

Plazo de 20 días para generar los certificados del cumplimiento de habilitación, después de la visita de certificación

# AYUDA DE MEMORIA

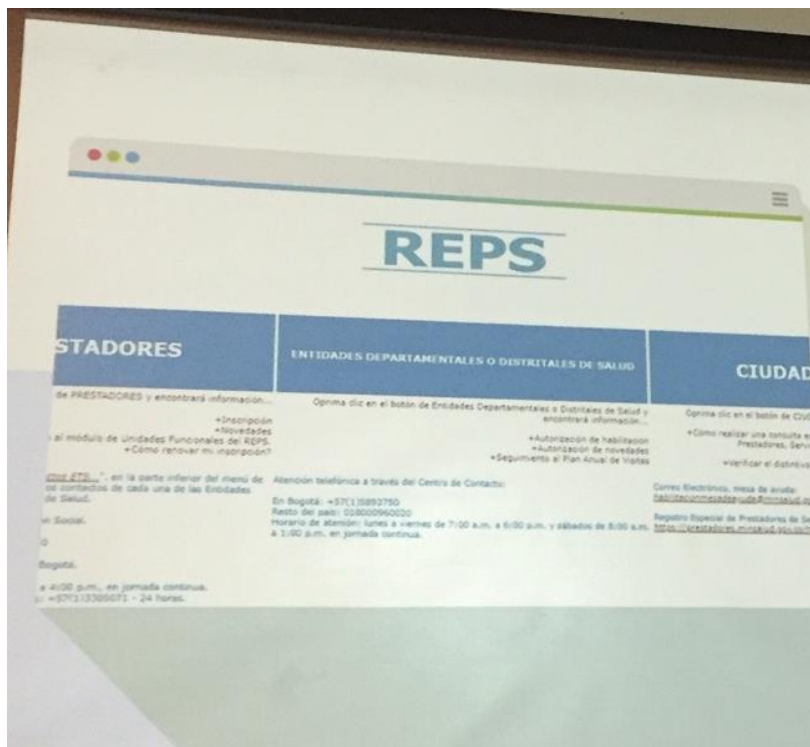

## Otros

**A. Desarrollo del ambiente de novedades del REPS**

**B. Actualización de Consulta del REPS, para la ciudadanía.**

**B. Actualización del Plan Anual de Visitas.**

**C. Interoperabilidad con los demás módulos:**

- Unidades Funcionales de Cáncer Adulto y Cáncer Infantil.
- Centros de Referencia Enfermedades Huérfanas.
- Redes Integrales de Prestadores de Servicios de Salud.

## Los Retos

Que se requiere dentro del proceso de la implementación de la nueva regulación

**Criterios de verificación**

- Cumplimiento de nuevas condiciones, Transplantes, POCT, condiciones de ambientes e infraestructura (túnel, sistemas de elevación, dotación, documentación)

**Armonización**

- **Garantizar** una armonización con la propuesta normativa en infraestructura

**Transitoriedad**

- Lograr el cumplimiento del plazo, para la implementación de la normatividad dentro de los Prestadores de Servicios de salud

**Actualización de los actores**

- Generar procesos de **asistencia técnica** a los actores para la implementación de la normatividad expedida

**Lograr que los prestadores cumplan con los estándares y criterios de habilitación, con una definición clara de las responsabilidades de los actores.**